

REGIONE AUTONOMA TRENINO-ALTO ADIGE
(D.P.R. 31 luglio 1978, n. 569)

NUOVO CATASTO EDILIZIO URBANO
(R. Decreto Legge 13 aprile 1939, n. 652)

L. 1.000

Mod. Am (C.E.U.)

N. d'ord.
N. fogli

Planimetria (*) dell'immobile situato nel Comune di GRIGNO Via BELVEDERE N. 18
allegata alla dichiarazione presentata all'Ufficio catasto di BORGO VALS Ufficio tavolare di BORGO VALS
C.C. GRIGNO F.M. 31 P.Ed. 573/2 Sub. - P.T. 1189 P.M. 1-2

Rilievo (*) in conformità allo stato reale

Compilato dal Perito Edile MONA W. DELL'EDI
(Titolo, Nome e Cognome del Tecnico)
Iscritto all'Albo periti Edili della Provincia TRENTO
Data 30/09/82 Timbro e firma

SPAZIO RISERVATO ALL'UFFICIO CATASTO
Subalterni controllati in data
Il Tecnico Catastale /
Mod. 97 n. 151/P P.C. imp. Cat. Cl.

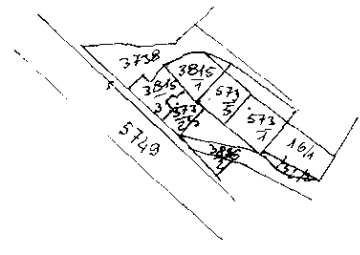

ESTIMATA MAPPA
SCALE 1:1400

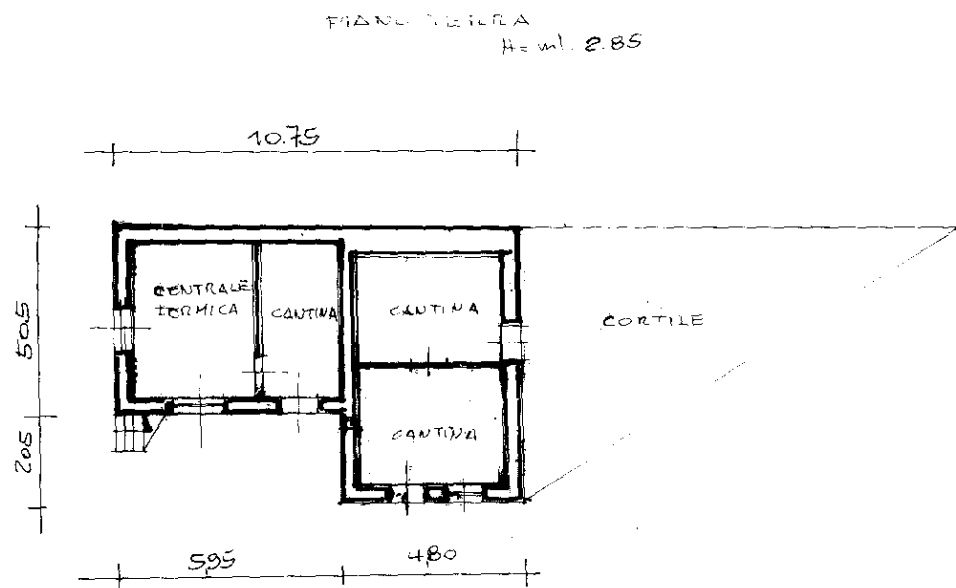

PIANO PRIMO H=ml. 2.50

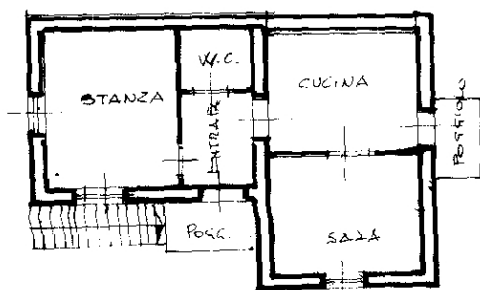

(*) Indicare le principali misure esterne
RIPRODUZIONE VIETATA

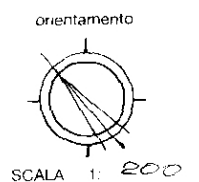

Ufficio del Catasto di Borgo Valsugana - Data rilascio: 06-05-2021 - Operatore: BRTDRN_E - Totale schede: 1

C.C.: 168 - P. ed.: 573/2 - Sub.: - PM: 2

Prot. 1451.001.1992 - Data pres.: 05-10-1992 - Formato: A3 (297 x 420) - Fatt. scala: 1:1